

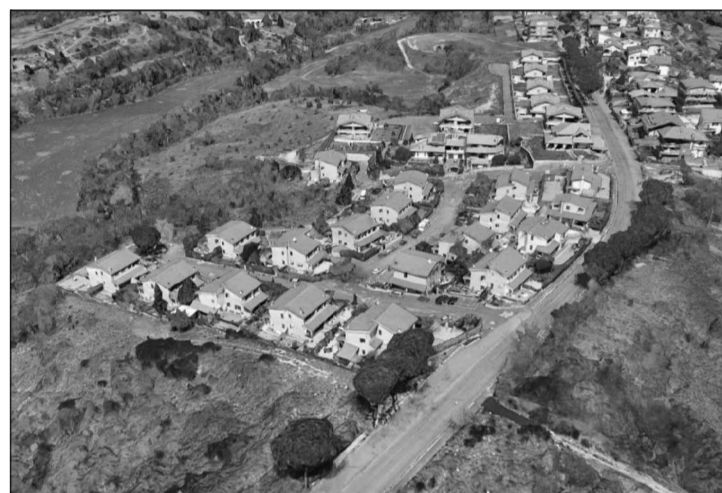

COMUNE DI MAGLIANO ROMANO

- PROVINCIA DI ROMA -

PROGETTO DEFINITIVO-ESECUTIVO PER GLI INTERVENTI DI MESSA IN SICUREZZA CON FRESATURA E RIFACIMENTO DEL TAPPETINO DI USURA DELLA PAVIMENTAZIONE STRADALE DI VIA DELLE VALLI E LARGO DELLE PASTINELLE



Committente:

Amministrazione Comunale di Magliano Romano
Il Sindaco: Francesco Mancini

Data:

Aggiornamento:

Oggetto:

INQUADRAMENTO TERRITORIALE CON
INDICAZIONE DELLE AREE DI INTERVENTO

Tavola n°:

2

L'Ufficio Tecnico del Comune:

Arch. Elisabetta Provenzano

Proprietà riservata a norma di legge. E' vietato riprodurre o comunicare a terzi questo disegno senza autorizzazione

Carta Tecnica Regionale

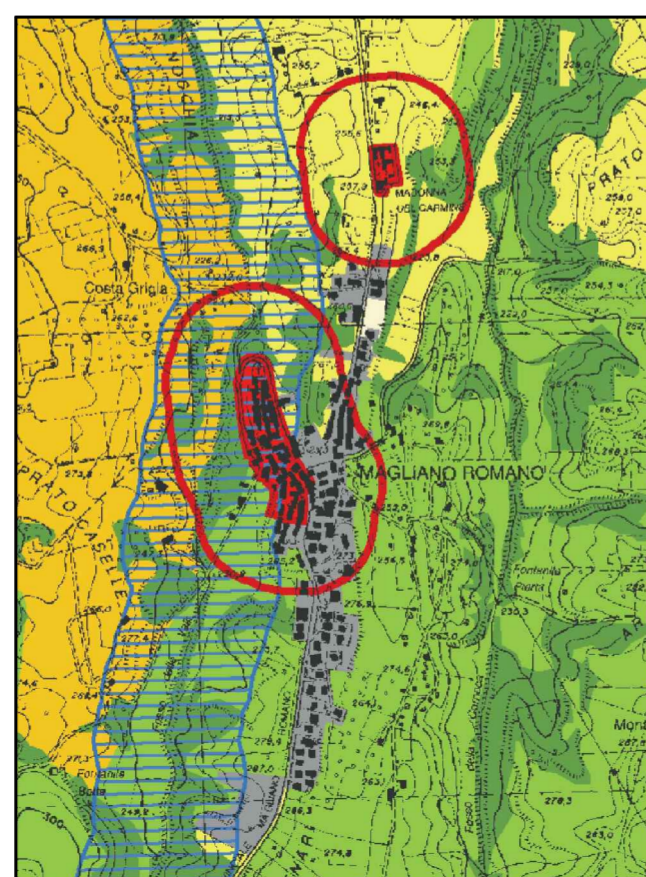
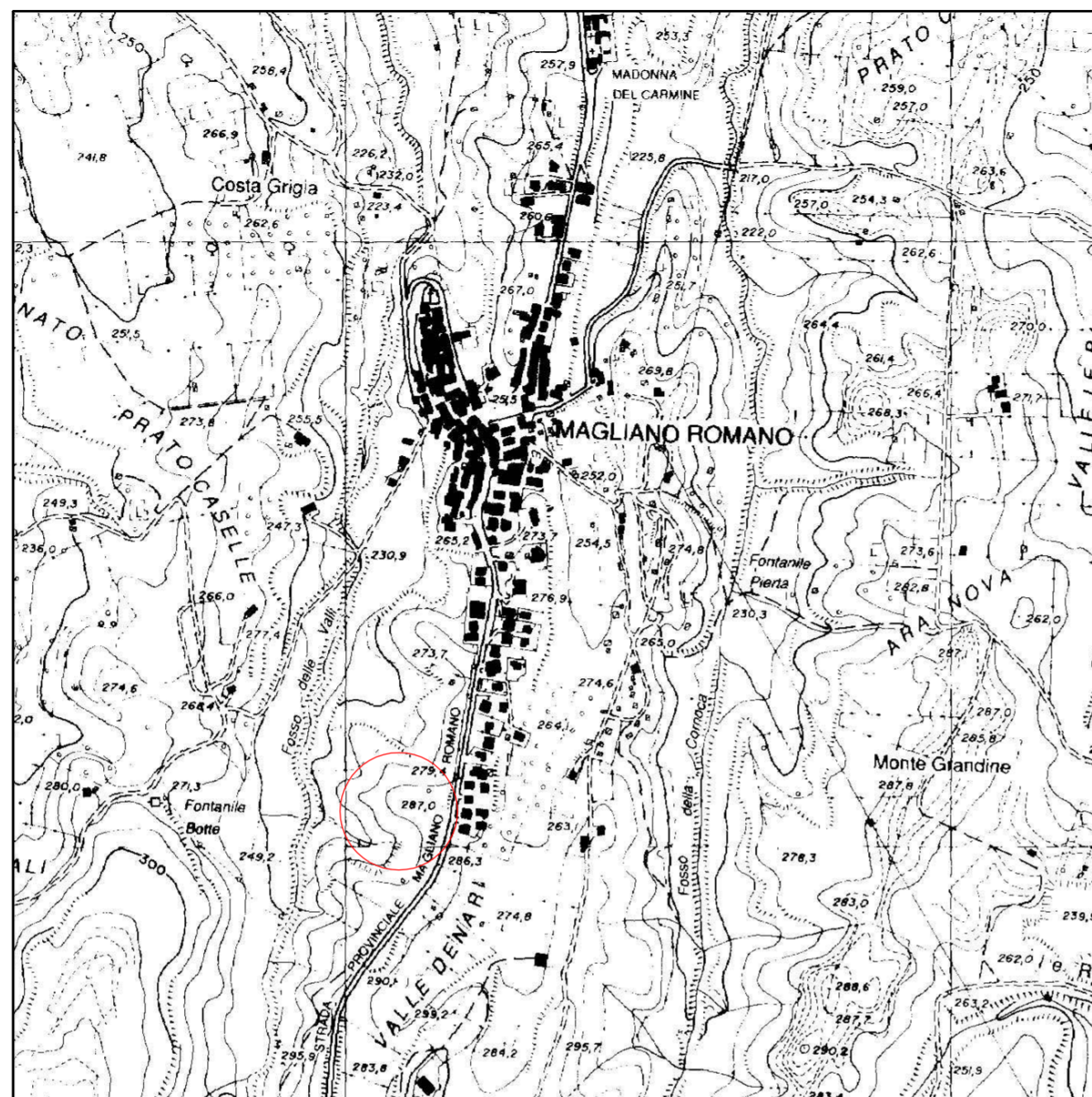

P.T.P.R. - Tavola A

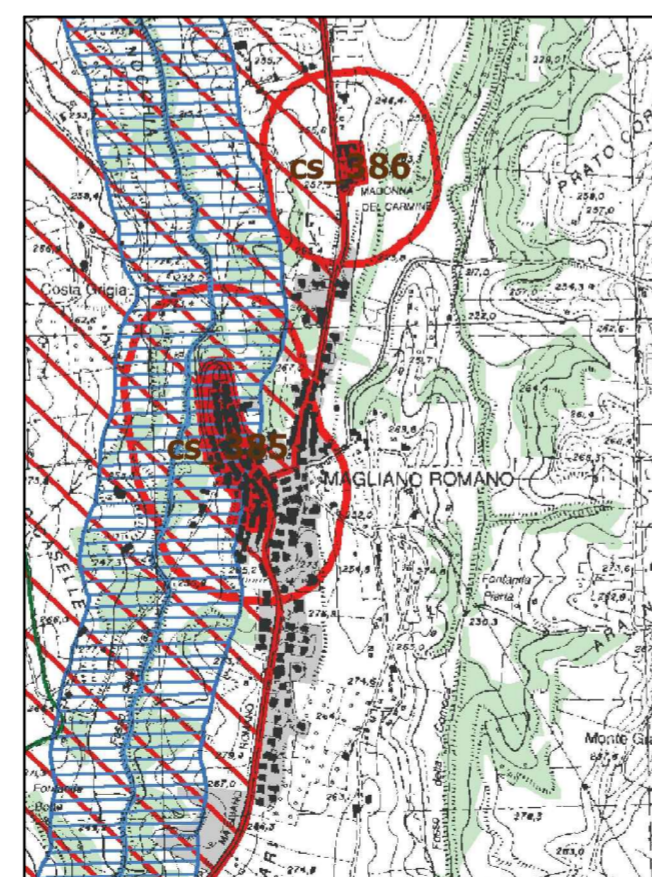

P.T.P.R. - Tavola B

Ortofoto dell'area di intervento



Località "Pastinelle"
Planimetria strada di intervento - Scala 1:1.000

Area oggetto di fresatura e rifacimento del tappetino

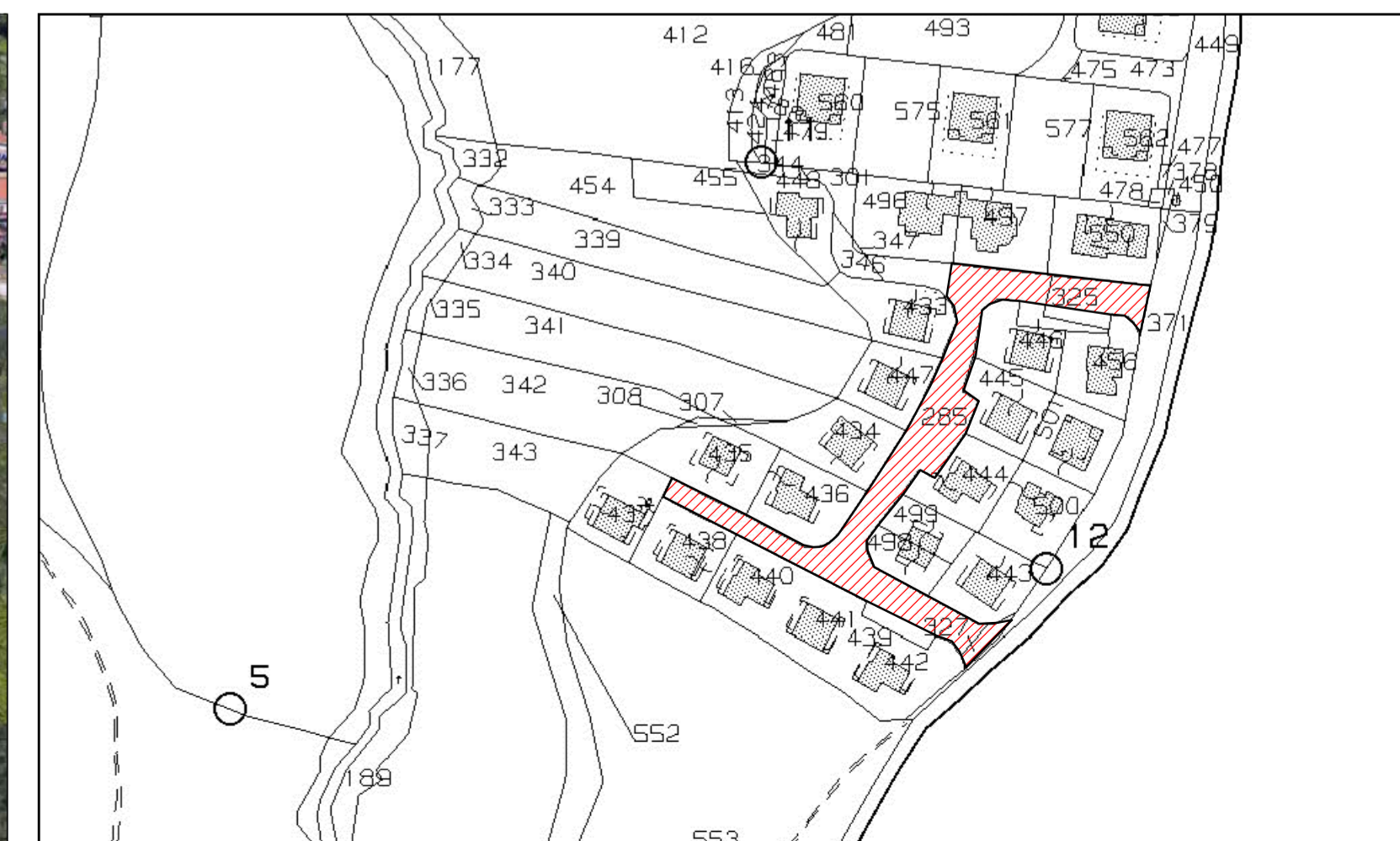

Stralcio planimetria catastale con indicazione della strada di intervento - Foglio n. 17 - Scala 1:2.000