

Regione Lazio

Provincia di Roma

Comune di Magliano Romano

**Progetto di utilizzazione forestale**

*(Redatto ai sensi del Regolamento Forestale Regionale n. 7 del 18.04.2005)*

- Sezione 2: Macchia di Magliano

**ELENCO ALLEGATI**

- Allegato I – Dati selvicolturali del soprassuolo e dell'intervento per aree omogenee;
- Allegato II – Scheda di Rilevamento delle aree di saggio;
- Allegato III – Dati tecnici dell'utilizzazione;
- Allegato IV - Albero modello;
- Tavola n° 1: Stralcio Carta Tecnica Regionale;
- Tavola n° 2: Stralcio mappa catastale;
- Tavola n° 3: Carta della viabilità, degli imposti e delle aree di saggio;
- Tavola n°4: Carta della vegetazione;
- Scheda Tecnica di intervento

**Il Committente**

Comune di Magliano Romano  
piazza risorgimento, 1  
00060, Magliano Romano  
C.F.: 02958810588  
P.IVA: 01141181006  
PEC  
segretario@pec.comunedimaglianoromano.it  
RUP  
Arch. Libera Carta

**Il Tecnico**

***Dott. For. Danilo Cola***

Voc. Madonna degli Angeli n. 19, 02046 Magliano Sabina (RI)  
Telefono: 3392739327  
Codice Fiscale: CLODNL82P23E812T  
Partita IVA: 01085540571  
E-mail: d.colal@virgilio.it  
Pec: d.colae@epap.conafpec.it  
N. iscrizione Ordine Dottori Agronomi e Forestali di Rieti 82  
N. iscrizione albo Regionale Periti Demaniali 451

Data emissione: 01/04/2022

## Sommario

<b>1</b>	<b>Incarico .....</b>	<b>3</b>
<b>2</b>	<b>Generalità dell'area oggetto di utilizzazione .....</b>	<b>3</b>
2.1	Superficie oggetto di utilizzazione.....	3
2.1.1	Estremi catastali .....	3
2.1.2	Cartografia di riferimento .....	3
2.1.3	Coordinate dei vertici.....	3
2.1.4	Modalità di confinamento dell'area da utilizzare .....	3
<b>3</b>	<b>Descrizione del soprassuolo.....</b>	<b>4</b>
3.1	Zonizzazione del bosco .....	4
3.2	Specie legnose presenti .....	4
3.3	Forma di governo presente .....	4
3.4	Stato generale del soprassuolo .....	5
3.5	Età del soprassuolo forestale .....	5
3.6	Parametri dendro-auxocormometrici.....	5
3.7	Condizione dei popolamenti circostanti .....	5
<b>4</b>	<b>Forma di governo e di trattamento che si prevede di adottare.....</b>	<b>5</b>
4.1	Dati tecnici dell'utilizzazione.....	6
4.1.1	Stima orientativa della massa legnosa .....	6
4.1.2	Criteri per la selezione delle matricine .....	6
4.1.3	Fascia di rispetto del fosso .....	6
4.1.4	Piedilista di martellata.....	7
4.1.5	Piante da rilasciare ad accrescimento indefinito .....	7
4.1.6	Utilizzazione nelle aree adiacenti .....	7
4.2	Modalità di utilizzazione ed esbosco.....	7
4.2.1	modalità di abbattimento.....	7
4.2.2	Viabilità interna rilevata.....	7
4.2.3	Modalità di allestimento e concentramento ed esbosco.....	8
4.2.4	indicazione e descrizione del/i piazzale/i di imposto.....	8
4.2.5	interventi di manutenzione ordinaria e straordinaria e miglioramento della viabilità ...	8
4.3	Aree percorse da incendi e misure di prevenzione.....	8
4.3.1	Misure di prevenzione.....	8
4.4	Conformità alla pianificazione territoriale vigente .....	9
4.5	Deroghe alla normativa vigente .....	9
<b>5</b>	<b>Allegati .....</b>	<b>9</b>

## 1 Incarico

Lo scrivente Dottore Forestale Danilo Cola iscritto al n. 82 di timbro all'Ordine dei Dottori Agronomi e Forestali della Provincia di Rieti, con studio in Vocabolo Madonna degli Angeli n. 19 – 02046 Magliano Sabina (RI), in riferimento all'incarico ricevuto dal Comune di Magliano Romano con Determinazione n. 219 del 5/10/2021, per la realizzazione del progetto di utilizzazione forestale di un lotto di demanio civico, sulla base dei rilievi operati in campo e dei dati raccolti ho redatto la seguente relazione, utilizzando tecniche selvicolturali, dendrometriche ed estimative.

## 2 Generalità dell'area oggetto di utilizzazione

- Comune di: Magliano Romano (RM)
- Sezione 2: Macchi di Magliano - Sup. lorda 10,2 Ha - Sup. netta 9,8 Ha

### 2.1 Superficie oggetto di utilizzazione.

La superficie cadente al taglio è composta da un lotto boschivo governato a ceduo matricinato per una superficie lorda totale di 10,2 ettari circa e una superficie netta al taglio pari a **9,8 ettari circa**.

#### 2.1.1 Estremi catastali

Comune	Sezione	Foglio n°	Particella n°	Superficie catastale	Superficie al taglio
Maliano Romano	2	4	1	56.25.00	9,8

Superficie catastale totale: 56.25.00 ettari - Superficie catastale netta al taglio: 9,8 ettari

#### 2.1.2 Cartografia di riferimento

I.G.M. Foglio n° 143 - quadrante II - tavoletta NE "Campagnano di Roma"

Sezione n°	Toponimo
365010	SETTEVENE
365020	MAGLIANO ROMANO

#### 2.1.3 Coordinate dei vertici

NO: 286174.043 -4673089.928 NE: 286703.294,4672802.118

SO: 286135.668,4672890.060 SE: 286493.832,4672704.582

#### 2.1.4 Modalità di confinamento dell'area da utilizzare

L'area oggetto di utilizzazione della Sezione n. 2 verrà delimitata da doppi anelli con vernice indelebile a seguito dell'ottenimento delle autorizzazioni e comunque prima della consegna del bosco alla ditta utilizzatrice.

### **3 Descrizione del soprassuolo**

#### **3.1 Zonizzazione del bosco**

La sezione, in base alla morfologia del terreno, alle specie presenti, alle loro dimensioni (altezza e diametro medio) è all'età può essere considerata omogenea.

**Sezione n. 2:** sezione boschiva di circa 10,2 ettari, è un ceduo semplice di 28 anni, formazione a prevalenza di Cerro e Roverella, con sporadica presenza di Orniello e Acero, l'ultima utilizzazione risale alla stagione silvana 1993/94;

- a) Area a ceduo: 9,8 ettari
- b) Tare non cartografabili: 0,4 ettari

#### **3.2 Specie legnose presenti**

La vegetazione forestale è composta da un querceto misto di Cerro (*Quercus cerris*), Roverella (*Quercus pubescens*) come specie dominanti. Queste specie si accompagnano a Acero campestre (*Acer campestre*), Acero minore (*Acer minor*), Orniello (*Fraxinus ornus*), Nocchilo (*Corylus avellana*) e sporadicamente l'Olmo (*Ulmus minor*) che formano il piano dominato, non tutte le specie sopra elencate sono presenti nelle aree di saggio, ma rilevate nei sopralluoghi effettuati in campo.

Lo strato arbustivo è composto da *Cornus mas* (corniolo), *Prunus spinosa* (pruno selvatico), *Ligustrum vulgare* (ligustro), *Crataegus monogyna* (biancospino), *Evonymus europaeus* (fusaria), *Sorbus torminalis* e *Sorbus domestica* e pungitopo (*Ruscus aculeatus*).

Da un punto di vista fitosociologico in queste formazioni sono riconducibili all'associazione fitosociologia *Coronillo emeri-Quercetum cerris* (*Quercetia pubescentis*, *Quercetalia pubescenti-Petraeae*, *Lonicero etruscae-Quercion pubescentis*) caratterizzati dalla prevalenza, nello strato arboreo, di Cerro (*Quercus cerris*) accompagnato da Roverella (*Quercus pubescens*), Acero campestre (*Acer Campestre*) e Olmo comune (*Ulmus minor*).

#### **3.3 Forma di governo presente**

Ceduo matricinato, con un rilascio medio nella precedente utilizzazione di circa 80-90 matricine per ettaro di primo e sporadiche di secondo turno;

### 3.4 Stato generale del soprassuolo

Il soprassuolo si presenta in discrete condizioni fitosanitarie, non si sono rilevati fenomeni patologici di rilievo, tranne numerosi individui, principalmente di cerro, morti a causa della siccità della stagione estiva del 2017.

**La sezione 2:** presenta le caratteristiche di un bosco ceduo, con una media di circa 3 polloni per ceppaia e una densità media di 330 ceppaie per ettaro.

### 3.5 Età del soprassuolo forestale

L'ultimo taglio risale alla stagione silvana 1993/1994, il soprassuolo boschivo ha quindi un'età di 28 anni. La determinazione dell'epoca più probabile dell'ultima utilizzazione effettuata nell'area oggetto di questo progetto di utilizzazione forestale, è stata stimata come prescritto dall'art. 21 del Regolamento Forestale n°7/05 e sulla base dei dati forniti dal Comune, l'estensione delle utilizzazioni è stata calcolata per foto interpretazione di orto foto storiche reperite dall'IGM.

### 3.6 Parametri dendro-auxocormometrici

I dati sono stati ricavati dall'analisi di 3 aree di saggio rappresentative del tipo di soprassuolo, utilizzate come area dimostrativa di marcatura.

<i>Dati dendrometrici</i>	<i>Unità di misura</i>	<i>ADS 1-2-3</i>
<i>numero delle ceppaie ad ettaro</i>	<i>N°/ha</i>	<i>330</i>
<i>numero delle ceppaie ad ettaro ceduate</i>	<i>N°/ha</i>	<i>250</i>
<i>numero delle ceppaie ad ettaro di matricine</i>	<i>N°/ha</i>	<i>80</i>
<i>numero polloni in media per ceppaia</i>	<i>N°</i>	<i>3</i>
<i>numero medio ad ettaro dei polloni</i>	<i>N°/ha</i>	<i>750</i>
<i>diametro medio dei polloni</i>	<i>Cm</i>	<i>20</i>
<i>altezza media dei polloni</i>	<i>M</i>	<i>16</i>
<i>numero medio ad ettaro delle piante affrancate</i>	<i>N°/ha</i>	<i>80</i>
<i>diametro medio delle piante affrancate</i>	<i>Cm</i>	<i>32</i>
<i>altezza media delle piante affrancate</i>	<i>M</i>	<i>18</i>
<i>Grado di copertura</i>	<i>%</i>	<i>90</i>

### 3.7 Condizione dei popolamenti circostanti

La sezione boschiva è posta all'interno della Macchia di Magliano, cerreta di demanio civico di circa 75 ettari, governata a ceduo, utilizzata tutta nella stagione 1993/1994.

## 4 Forma di governo e di trattamento che si prevede di adottare

Sulla **Sezione 2** si eseguirà un taglio di ceduazione di fine turno con lo scopo di mantenere l'ordinario governo a ceduo, con un rilascio di 80 matricine per ettaro di cui 1/3 dell'oltretorno. Il mantenimento del governo a ceduo sarà garanzia di maggiore resilienza del sistema forestale rispetto a turbative ambientali e climatiche.

## 4.1 Dati tecnici dell'utilizzazione

### 4.1.1 Stima orientativa della massa legnosa

La stima della massa dendrometrica delle piante cadenti al taglio è stata eseguita mediante misurazione dei diametri su tre aree di saggio rappresentative del popolamento, la loro localizzazione è riportata nella mappa in allegato, la massa dei polloni e delle matricine è stata determinata con il metodo della cubatura dell'albero modello unico (cavalettamento minimo di 4 cm di diametro) stimando un coefficiente di riduzione di 0,5 per il Cerro. Nell'area di saggio è stato simulato l'intervento di ceduzione mediante la segnatura con pallino blu delle matricine da rilasciare a dote del bosco.

6f. Stima orientativa massa legnosa ritraibile	m <sup>3</sup> totali	1719			m <sup>3</sup> /ha	175
	quintali totali	16332			q.li/ha	1666
6h. Stima orientativa massa legnosa totale presente <sup>12)</sup>	m <sup>3</sup> totali	2061			m <sup>3</sup> /ha	210
	quintali totali	19575			q.li/ha	1997

### 4.1.2 Criteri per la selezione delle matricine

Ai fini dell'istruttoria, si è proceduto alla segnatura mediante vernice blu, di tutte le piante da rilasciarsi a dote del bosco presenti all'interno di due aree modello corrispondenti alle aree di saggio 1, 2, 3 per una superficie totale di 2000 mq. A seguito del ricevimento di tutti i nulla osta, verrà eseguita la marcatura totale della sezione boschiva cadente la taglio in conformità all'art 36 del "Regolamento di attuazione dell'art. 36 della legge forestale del 28 ottobre 2002". Considerando la pendenza media dell'area e le condizioni del soprassuolo, si propone un rilascio di 80 piante per ettaro di cui 1/3 dell'oltretorno, per un totale di 784 matricine su una superficie netta al taglio di 9,8 ettari:

Matricine di 1° turno n. 523; media/ha n. 53, diametro a petto d'uomo tra 15 e 26 cm

Matricine di 2° e oltre turno n. 261; media/ha n. 27, diametro a petto d'uomo maggiore di 29 cm

Le matricine verranno contrassegnate con un punto al fusto a petto d'uomo, con vernice di colore blu. Nella scelta delle piante da riservare si darà la preferenza a soggetti da seme o affrancati o ai migliori polloni di piccole ceppaie. Per quanto possibile si rilasceranno piante con fusto dritto, buona conformazione (assenza di biforcazioni, limitata ramosità e con chioma inserita in alto), ottima vigoria vegetativa ed assenza di attacchi parassitari. Le piante verranno individuate in modo da assicurare un'uniforme distribuzione. Prima dell'inizio dell'intervento verrà trasmesso agli enti coinvolti nell'iter autorizzativo il piedilista di matricinatura.

### 4.1.3 Fascia di rispetto del fosso

Verrà rilasciata una fascia di non taglio di circa 2 ettari, ampia circa 40-50 dal fosso di Coterano.

#### 4.1.4 Piedilista di martellata

All'interno della sezione boschiva, sono presenti sporadiche matricine di oltre il secondo turno, con evidente la precedente marcatura con tre punti al fusto di colore rosso, le piante che dovranno cadere al taglio, verranno segnate con martello forestale a seguito dell'ottenimento dei nulla osta e prima dell'inizio dei lavori, il piedilista verrà quindi trasmesso agli organi competenti.

#### 4.1.5 Piante da rilasciare ad accrescimento indefinito

In base all'art. n°22 comma 5 del Regolamento Forestale è stata scelta n°1 pianta da rilasciare ad accrescimento indefinito segnata con le lettere AI.

N°	Specie	Diametro	X	Y
1	Cerro	50	286263	4672843

*Coordinate in UTM ED 50 fuso 33T*

#### 4.1.6 Utilizzazione nelle aree adiacenti

La sezione boschiva confina con aree forestali non utilizzate nelle ultime due stagioni silvane, con le stesse caratteristiche vegetazionali. Il lotto limitrofo è stato utilizzato nella stagione silvana 2016-2017.

### 4.2 Modalità di utilizzazione ed esbosco

La manutenzione ordinaria delle tratrici e dei mezzi impiegati per le pratiche di abbattimento ed esbosco verrà effettuata fuori dall'area interessata dall'utilizzazione.

#### 4.2.1 modalità di abbattimento

Il taglio delle piante dovrà essere effettuato mediante motoseghe, il più vicino possibile al colletto senza scosciamenti o scortecciamento della ceppaia, lasciando una superficie di taglio netta che eviti il ristagno dell'acqua. Il materiale minuto di risulta della pratica di taglio ed esbosco, verrà rilasciato il più uniformemente possibile sul suolo per garantire un continuo turnover della sostanza organica in conformità alla normativa forestale vigente.

Il periodo di taglio ed esbosco corrisponderà al periodo della stagione silvana stabilito da legge forestale regionale e sue eventuali modiche. (entro 30 aprile taglio, entro 30 maggio esbosco).

#### 4.2.2 Viabilità interna rilevata

All'interno dell'area oggetto di utilizzazione sono state rilevate varie vie di esbosco come riportato in cartografia (Tav. n° 3).

### **4.2.3 Modalità di allestimento e concentramento ed esbosco**

Le piante dovranno essere sramate e depezzate ad un metro sul letto di caduta, quindi concentrate sull'imposto mediante attrici forestali con gabbie (la fase di concentramento coinciderà con quella di esbosco), di modeste dimensioni per ridurre il compattamento del suolo lungo vie momentanee di esbosco, le operazioni dovranno essere svolte in periodi poco piovosi per evitare il diffondersi di patologie. Non si ritiene che le metodologie adottate possano causare danni permanenti al sottobosco.

### **4.2.4 indicazione e descrizione del/i piazzale/i di imposto**

Il piazzale di imposto è posto a circa 700 ml dal bosco, foglio 1 particella 35, ha un'estensione di circa 1000 mq, dal piazzale si accede con un tratto di strada bianca, di circa 650 ml, direttamente alla strada provinciale. Il piazzale è fuori dal limite del Parco di Veio.

### **4.2.5 interventi di manutenzione ordinaria e straordinaria e miglioramento della viabilità**

A seguito dell'utilizzazione si dovrà procedere ad una manutenzione ordinaria della viabilità forestale e dell'area di imposto ai sensi dell'art. 130 del Regolamento Forestale, come interpretato dalla nota del 22/02/2012 n. 76026 dell'Area Conservazione Natura e Foreste.

## **4.3 Aree percorse da incendi e misure di prevenzione**

Il bosco non risulta essere stato interessato da incendi negli ultimi 5 anni. Considerando le caratteristiche dell'area non si ritengono necessarie particolari misure, oltre a quelle già previste dal regolamento forestale regionale e dalla normativa nazionale sulla prevenzione dagli incendi.

### **4.3.1 Misure di prevenzione**

Per ridurre il rischio del propagarsi di incendi verranno seguite le seguenti prescrizioni: Manutenzione ordinaria e straordinaria dei mezzi meccanici al di fuori dell'area boschiva, esbosco dei residui legnosi delle operazioni di taglio con diametro maggiore a 5 cm, il materiale di risulta con diametro inferiore a 5 cm e lunghezza non superiore a 1 metro, verrà rilasciato sparso sul letto di caduta, per favorirne la decomposizione, fornendo sostanza organica al terreno. Durante le operazioni di utilizzazione forestale verranno inoltre rispettate tutte le norme regionali e nazionali in materia di prevenzione agli incendi.



#### 4.4 Conformità alla pianificazione territoriale vigente

L'area oggetto di utilizzazione è soggetta ai seguenti vincoli:

<i>Tipo di vincolo</i>	<i>Zona</i>
Piano territoriale paesistico	Aree Boscate – Art. 38 PTPR vincolo dichiarativo dei beni d'insieme c, d (cd058_129a)
Piano regolatore generale comunale	Zona Agricola
Usi Civici	Si - Demanio civico
Vincolo idrogeologico	Si
Piano di assetto idrogeologico	Non ricade in area PAI - R3 o R4
Aree naturali protette	Parco di Veio
Vincolo acque pubbliche	In piccola parte ad est - c058_0134 Fosso di Magliano
Aree Natura 2000 (Sic e Zps)	No
Altri vincoli	No

#### 4.5 Deroghe alla normativa vigente

Il presente progetto di Utilizzazione Forestale è soggetto al procedimento amministrativo di comunicazione ai sensi dell'Art.7 del Regolamento Forestale, la sezione che si intende utilizzare nella stagione silvana 2022/2023, non supera il limite di estensione previsto per i cedui quercini dell'art. 19 del Regolamento Forestale, ma è superiore all'1/n ai sensi dell'art. 148 del Regolamento, considerando che il comune di Magliano Romano ha una superficie boschiva complessiva di circa 75 Ha governati a ceduo semplice matricinato, quindi 1/n per i cedui è pari a Ha 4,7 (Ha 75/16 anni).

Considerando che il soprassuolo boschivo nella stagione silvana 2010/2011 aveva 16 anni;

Vista l'utilizzazione forestale della sezione n.1, di 11 ettari circa effettuata nella stagione 2016/2017;

Considerando che la sezione 2, avente una superficie complessiva di ettari 9,8 verrà utilizzata nella stagione 2022/2023;

Si ritiene che il presente progetto sia conforme all'art. 149 comma 1 e 2 del Regolamento Forestale n.7/2005, considerando che nel periodo delle 10 stagioni silvane dal 2010 al 2023, verrà utilizzata una superficie complessiva di 20,8 ettari, conformemente al principio delle annualità aggregate.

### 5 Allegati

- Allegato I – Dati selvicolturali del soprassuolo e dell'intervento per aree omogenee;
- Allegato II – Scheda di Rilevamento delle aree di saggio;
- Allegato III – Dati tecnici dell'utilizzazione;
- Allegato IV - Albero modello
- Tavola n° 1: Stralcio Carta Tecnica Regionale;
- Tavola n° 2: Stralcio mappa catastale;
- Tavola n° 3: Carta della viabilità, degli imposti e delle aree di saggio;
- Tavola n°4: Carta della vegetazione;
- Scheda Tecnica di intervento

**DATI SELVICOLTURALI DEL SOPRASSUOLO E DELL'INTERVENTO PROPOSTO DISTINTI PER AREE OMOGENEE**

AREA DI SAGGIO N°	CODICE AREA OMOGENEA	SUP. NETTA AREA OMOGENEA (ha)	AREE DI SAGGIO RILEVATE		PENDENZA (in %)			COMPOSIZIONE SPECIFICA DEL SOPRASSUOLO		FORMA DI GOVERNO	TIPO DI INTERVENTO PREVISTO	GRADO DI COPERTURA (%)	OLTRETTORNO PRESENTI / HA (N/ha)	CEPPAIE / HA (N/ha)	N. POLLONI per CEPPAIA	AREA BASIMETRICA / HA (mq/ha)	ALTEZZA MEDIA (m)	MASSA LEGNOSA PRESENTE (mc/ha)	MASSA LEGNOSA UTILIZZATA (mc/ha)	MATICINE RILASCIATE (per i cedui) (N/ha)	INTENSITA DI TAGLIO
			N°	superficie (mq)	min	max	med	specie	%												
1	1	4	1	1000				Cerro	93%	ceduo	taglio di fine turno	90%	90	300	2,5	23	16	182	143	80	78%
								Orniello	3%												
								Olmo	3%												
2	2	2,9	1	500				Cerro	73%	ceduo	taglio di fine turno	90%	40	300	2,9	30	15	222	199	80	90%
								Carpino	27%												
								Acero	0%												
3	3	2,9	1	1000				Cerro	65%	ceduo	taglio di fine turno	90%	100	400	2,7	30	16	237	197	80	83%
								Carpino	0%												
								Minori	35%												

9,8

78

330

3

<b>6f. Stima orientativa massa legnosa ritraibile</b>	<b>m<sup>3</sup> totali</b>	<b>1719</b>
	<b>quintali totali</b>	<b>16332</b>

<b>m<sup>3</sup> /ha</b>	<b>175</b>
<b>q.li /ha</b>	<b>1666</b>

6h. Stima orientativa massa legnosa totale presente <sup>12)</sup>	m <sup>3</sup> totali	2061
	quintali totali	19575

m <sup>3</sup> /ha	210
q.li /ha	1997

TIMBRO E FIRMA DEL TECNICO AGRO-FORESTALE ABILITATO

**SCHEDA DI RILEVAMENTO DELL'AREA DI SAGGIO N° 1**

AREA DI SAGGIO N° 1		SUP (mq): 1000	PENDENZA MEDIA: 5%					TIPOLOGIA DI BOSCO RAPPRESENTATA: bosco ceduo quercino							SUP RAPPRESENTATA (ha): 4			
DIAMETRO (cm)	CFR (cm)	AREA BASIMETRICA (mq)	PIEDILISTA DI CAVALLETTAMENTO TOTALE						MATRICINATURA PROPOSTA						MARTELLATA PROPOSTA			
			TOTALE	Cerro	Orniello	acero	OLTRE TURNO	G	TOTALE	Cerro	Orniello	Olmo	OLTRE TURNO	G	TOTALE	Cerro	Orniello	Olmo
4	12,56	0,0013	0					0,00	0					0,00	0			
5	15,70	0,0020	0					0,00	0					0,00	0			
6	18,84	0,0028	1		1			0,00	0					0,00	0			
7	21,98	0,0038	0					0,00	0					0,00	0			
8	25,12	0,0050	2	1	1			0,01	0					0,00	0			
9	28,26	0,0064	2	2				0,01	0					0,00	0			
10	31,40	0,0079	7	7				0,05	0					0,00	0			
11	34,54	0,0095	3	2		1		0,03	0					0,00	0			
12	37,68	0,0113	3	3				0,03	0					0,00	0			
13	40,82	0,0133	7	6		1		0,09	0					0,00	0			
14	43,96	0,0154	1	1				0,02	0					0,00	0			
15	47,10	0,0177	5	5				0,09	0					0,00	0			
16	50,24	0,0201	2	2				0,04	0					0,00	0			
17	53,38	0,0227	8	8				0,18	0					0,00	0			
18	56,52	0,0254	4	4				0,10	1	1				0,03	0			
19	59,66	0,0283	4	4				0,11	0					0,00	0			
20	62,80	0,0314	3	3				0,09	0					0,00	0			
21	65,94	0,0346	7	7				0,24	1	1				0,03	0			
22	69,08	0,0380	1	1				0,04	2	2				0,08	0			
23	72,22	0,0415	4	4				0,17	0					0,00	0			
24	75,36	0,0452	0					0,00	0					0,00	0			
25	78,50	0,0491	1	1				0,05	0					0,00	0			
26	81,64	0,0531	0					0,00	1	1				0,05	0			
27	84,78	0,0572	0					0,00	0					0,00	0			
28	87,92	0,0615	0					0,00	0					0,00	0			
29	91,06	0,0660	0					0,00	0					0,00	0			
30	94,20	0,0707	1	1			1	0,07	0					0,00	0			
31	97,34	0,0754	3	3				0,23	0					0,00	0			
32	100,48	0,0804	0					0,00	0					0,00	0			
33	103,62	0,0855	3	3				0,26	0					0,00	0			
34	106,76	0,0907	0					0,00	2	2			2	0,18	0			
35	109,90	0,0962	1	1				0,10	0					0,00	0			
36	113,04	0,1017	0					0,00	0					0,00	0			
37	116,18	0,1075	0					0,00	0					0,00	0			
38	119,32	0,1134	0					0,00	0					0,00	0			
39	122,46	0,1194	0					0,00	0					0,00	0			
40	125,60	0,1256	1	1				0,13	1	1			1	0,13	0			
41	128,74	0,1320	0					0,00	0					0,00	0			
42	131,88	0,1385	1	1				0,14	0					0,00	0			
43	135,02	0,1451	0					0,00	0					0,00	0			
44	138,16	0,1520	0					0,00	0					0,00	0			
45	141,30	0,1590	0					0,00	0					0,00	0			
46	144,44	0,1661	0					0,00	0					0,00	0			
47	147,58	0,1734	0					0,00	0					0,00	0			
51	160,14	0,2042	0					0,00	0					0,00	0			
52	163,28	0,2123	0					0,00	0					0,00	0			
55	172,70	0,2375	0					0,00	0					0,00	0			
<b>TOTALE</b>			<b>75</b>	<b>71</b>	<b>2</b>	<b>2</b>	<b>9</b>	<b>2,28</b>	<b>8</b>	<b>8</b>	<b>0</b>	<b>0</b>	<b>3</b>	<b>0,50</b>	<b>0</b>	<b>0</b>	<b>0</b>	<b>0</b>
<b>Ceppaie</b>			<b>30</b>	<b>28</b>	<b>1</b>	<b>1</b>												
<b>Diametro medio</b>			<b>2,5</b>	<b>19</b>	<b>7</b>	<b>12</b>	<b>34</b>											

\* Utilizzare le colonne sottostanti per suddividere le piante/polloni cavallettate (riportate nella colonne N° PIANTE TOT) tra le diverse specie presenti

TIMBRO E FIRMA DEL  
TECNICO AGRO-  
FORESTALE ABILITATO

## SCHEDA DI RILEVAMENTO DELL'AREA DI SAGGIO N° 1

AREA DI SAGGIO      N° 1            1000  
 SUPERFICIE RAPPRESENTATA (ha):      4  
 METODO DI CUBATURA ADOTTATO:      albero modello

	DATI RILEVATI NELL'AREA DI SAGGIO	DATI RIFERITI ALL'ETTARO	DATI RIFERITI ALLA SUPERFICIE RAPPRESENTATA	PESO (qli/ha)	PESO (qli totali)
N° POLLONI PRESENTI	66	660	2640		
N° POLLONI UTILIZZATI	61	610	2440		
N° OLTRETRURNO PRESENTI	9	90	360		
N° OLTRETRURNO UTILIZZATI	6	60	240		
N° CEPPEAIE	30	300	1200		
AREA BASIMETRICA (mq)	2,28	23	91		
MASSA LEGNOSA PRESENTE (mc)	18,24	182	729	1732,53	6930
MASSA LEGNOSA AL TAGLIO (mc)	14,27	143	571	1355,42	5422

VALORI MEDI	DIAMETRO MEDIO (cm)	ALTEZZA MEDIA (m)	VOLUME (mc)	PESO (qli)
POLLONE	22	16	0,30	2,89
OLTRETRURNO 2T	32	20	0,80	7,64
OLTRETRURNO 3T	50	23	2,26	21,44

TIMBRO E FIRMA DEL  
 TECNICO AGRO-  
 FORESTALE ABILITATO

**SCHEDA DI RILEVAMENTO DELL'AREA DI SAGGIO N° 2**

AREA DI SAGGIO N° 2		SUP (mq): 500	PENDENZA MEDIA: 5%			TIPOLOGIA DI BOSCO RAPPRESENTATA: bosco ceduo quercino							SUP RAPPRESENTATA (ha): 2,9					
DIAMETRO (cm)	CFR (cm)	AREA BASIMETRICA (mq)	PIEDILISTA DI CAVALLETTAMENTO TOTALE						MATRICINATURA PROPOSTA					MARTELLATA PROPOSTA				
			N° PIANTE TOT	Composizione specifica*			di cui OLTRE TURNO	g	N° PIANTE TOT	Composizione specifica*			di cui OLTRE TURNO	g	N° PIANTE TOT	Composizione specifica*		
				Cerro	Carpino	Acero				Cerro	Carpino	Acero				Cerro	Roverella	Orniello
4	12,56	0,0013	0					0,00	0					0,00				
5	15,70	0,0020	0					0,00	0					0,00				
6	18,84	0,0028	2		2			0,01	0					0,00				
7	21,98	0,0038	0					0,00	0					0,00				
8	25,12	0,0050	6		6			0,03	0					0,00				
9	28,26	0,0064	0					0,00	0					0,00				
10	31,40	0,0079	1	1				0,01	0					0,00				
11	34,54	0,0095	0					0,00	0					0,00				
12	37,68	0,0113	5	2	3			0,06	0					0,00				
13	40,82	0,0133	1	1				0,01	0					0,00				
14	43,96	0,0154	1	1				0,02	0					0,00				
15	47,10	0,0177	0					0,00	0					0,00				
16	50,24	0,0201	1	1				0,02	1	1				0,02				
17	53,38	0,0227	2	2				0,05	0					0,00				
18	56,52	0,0254	0					0,00	1	1				0,03				
19	59,66	0,0283	0					0,00	0					0,00				
20	62,80	0,0314	0					0,00	0					0,00				
21	65,94	0,0346	2	2				0,07	0					0,00				
22	69,08	0,0380	2	2				0,08	0					0,00				
23	72,22	0,0415	4	4				0,17	0					0,00				
24	75,36	0,0452	6	6				0,27	1	1				0,05				
25	78,50	0,0491	0					0,00	0					0,00				
26	81,64	0,0531	4	4				0,21	0					0,00				
27	84,78	0,0572	0					0,00	0					0,00				
28	87,92	0,0615	4	3	1		1	0,25	1		1		1	0,06				
29	91,06	0,0660	0					0,00	0					0,00				
30	94,20	0,0707	2	2				0,14	0					0,00				
31	97,34	0,0754	0					0,00	0					0,00				
32	100,48	0,0804	0					0,00	0					0,00				
33	103,62	0,0855	0					0,00	0					0,00				
34	106,76	0,0907	0					0,00	0					0,00				
35	109,90	0,0962	0					0,00	0					0,00				
36	113,04	0,1017	1	1			1	0,10	0					0,00				
37	116,18	0,1075	0					0,00	0					0,00				
38	119,32	0,1134	0					0,00	0					0,00				
39	122,46	0,1194	0					0,00	0					0,00				
40	125,60	0,1256	0					0,00	0					0,00				
41	128,74	0,1320	0					0,00	0					0,00				
42	131,88	0,1385	0					0,00	0					0,00				
43	135,02	0,1451	0					0,00	0					0,00				
44	138,16	0,1520	0					0,00	0					0,00				
45	141,30	0,1590	0					0,00	0					0,00				
46	144,44	0,1661	0					0,00	0					0,00				
47	147,58	0,1734	0					0,00	0					0,00				
48	150,72	0,1809	0					0,00	0					0,00				
49	153,86	0,1885	0					0,00	0					0,00				
50	157,00	0,1963	0					0,00	0					0,00				
<b>TOTALE</b>			<b>44</b>	<b>32</b>	<b>12</b>	<b>0</b>	<b>2</b>	<b>1,48</b>	<b>4</b>	<b>3</b>	<b>1</b>	<b>0</b>	<b>1</b>	<b>0,15</b>	<b>0</b>	<b>0</b>	<b>0</b>	<b>0</b>
<b>Ceppaie</b>			<b>15</b>	<b>11</b>	<b>4</b>													
<b>Diametro medio</b>			<b>2,9</b>	<b>22</b>	<b>10</b>	<b>#DIV/0!</b>	<b>32</b>											

\* Utilizzare le colonne sottostanti per suddividere le piante/polloni cavallettate (riportate nella colonna N° PIANTE TOT) tra le diverse specie presenti

TIMBRO E FIRMA DEL  
TECNICO AGRO-  
FORESTALE ABILITATO

## SCHEDA DI RILEVAMENTO DELL'AREA DI SAGGIO N° 2

AREA DI SAGGIO      N° 2            500  
 SUPERFICIE RAPPRESENTATA (ha):    2,9  
 METODO DI CUBATURA ADOTTATO:      albero modello

	DATI RILEVATI NELL'AREA DI SAGGIO	DATI RIFERITI ALL'ETTARO	DATI RIFERITI ALLA SUPERFICIE RAPPRESENTATA	PESO (qli/ha)	PESO (qli totali)
N° POLLONI PRESENTI	42	840	2436		
N° POLLONI UTILIZZATI	39	780	2262		
N° OLTRETRURNO PRESENTI	2	40,00	116		
N° OLTRETRURNO UTILIZZATI	1	20	58		
N° CEPPAIE	15	300	870		
AREA BASIMETRICA (mq)	1,48	30	86		
MASSA LEGNOSA PRESENTE (mc)	11,09	222	643	2106,71	6109
MASSA LEGNOSA AL TAGLIO (mc)	9,95	199	577	1889,69	5480

VALORI MEDI	DIAMETRO MEDIO (cm)	ALTEZZA MEDIA (m)	VOLUME (mc)	PESO (qli)
POLLONE	22	15	0,28	2,71
OLTRETRURNO 2T	30	18	0,64	6,04
OLTRETRURNO 3T	40	20	1,26	11,93

TIMBRO E FIRMA DEL  
 TECNICO AGRO-  
 FORESTALE ABILITATO

**SCHEDA DI RILEVAMENTO DELL'AREA DI SAGGIO N° 3**

AREA DI SAGGIO N° 3		SUP (mq): 500	PENDENZA MEDIA: 5%			TIPOLOGIA DI BOSCO RAPPRESENTATA: bosco ceduo quercino							SUP RAPPRESENTATA (ha): 2,9					
DIAMETRO (cm)	CFR (cm)	AREA BASIMETRICA (mq)	PIEDILISTA DI CAVALLETTAMENTO TOTALE						MATRICINATURA PROPOSTA					MARTELLATA PROPOSTA				
			N° PIANTE TOT	Composizione specifica*			di cui OLTRE TURNO	g	N° PIANTE TOT	Composizione specifica*			di cui OLTRE TURNO	g	N° PIANTE TOT	Composizione specifica*		
				Cerro	Carpino	Acero				Cerro	Capino	Minori				Cerro	Carpino	Minori
4	12,56	0,0013	0					0,00	0					0,00				
5	15,70	0,0020	2			2		0,00	0					0,00				
6	18,84	0,0028	2			2		0,01	0					0,00				
7	21,98	0,0038	1			1		0,00	0					0,00				
8	25,12	0,0050	6			6		0,03	0					0,00				
9	28,26	0,0064	1	1				0,01	0					0,00				
10	31,40	0,0079	1			1		0,01	0					0,00				
11	34,54	0,0095	1	1				0,01	0					0,00				
12	37,68	0,0113	2	1		1		0,02	0					0,00				
13	40,82	0,0133	2	2				0,03	0					0,00				
14	43,96	0,0154	3	3				0,05	0					0,00				
15	47,10	0,0177	2	2				0,04	0					0,00				
16	50,24	0,0201	1	1				0,02	0					0,00				
17	53,38	0,0227	1	1				0,02	0					0,00				
18	56,52	0,0254	3	3				0,08	0					0,00				
19	59,66	0,0283	3	3				0,09	0					0,00				
20	62,80	0,0314	2	2				0,06	1	1				0,03				
21	65,94	0,0346	3	3				0,10	0					0,00				
22	69,08	0,0380	8	8				0,30	1	1				0,04				
23	72,22	0,0415	0					0,00	0					0,00				
24	75,36	0,0452	2	2				0,09	0					0,00				
25	78,50	0,0491	0					0,00	0					0,00				
26	81,64	0,0531	2	2				0,11	0					0,00				
27	84,78	0,0572	0					0,00	0					0,00				
28	87,92	0,0615	0					0,00	0					0,00				
29	91,06	0,0660	0					0,00	0					0,00				
30	94,20	0,0707	2	2			2	0,14	0					0,00				
31	97,34	0,0754	0					0,00	0					0,00				
32	100,48	0,0804	0					0,00	0					0,00				
33	103,62	0,0855	0					0,00	0					0,00				
34	106,76	0,0907	3	3			3	0,27	2	2			2	0,18				
35	109,90	0,0962	0					0,00	0					0,00				
36	113,04	0,1017	0					0,00	0					0,00				
37	116,18	0,1075	0					0,00	0					0,00				
38	119,32	0,1134	0					0,00	0					0,00				
39	122,46	0,1194	0					0,00	0					0,00				
40	125,60	0,1256	0					0,00	0					0,00				
41	128,74	0,1320	0					0,00	0					0,00				
42	131,88	0,1385	0					0,00	0					0,00				
43	135,02	0,1451	0					0,00	0					0,00				
44	138,16	0,1520	0					0,00	0					0,00				
45	141,30	0,1590	0					0,00	0					0,00				
46	144,44	0,1661	0					0,00	0					0,00				
47	147,58	0,1734	0					0,00	0					0,00				
48	150,72	0,1809	0					0,00	0					0,00				
50	157,00	0,1963	0					0,00	0					0,00				
52	163,28	0,2123	0					0,00	0					0,00				
<b>TOTALE</b>			<b>53</b>	<b>40</b>	<b>0</b>	<b>13</b>	<b>5</b>	<b>1,48</b>	<b>4</b>	<b>4</b>	<b>0</b>	<b>0</b>	<b>2</b>	<b>0,25</b>	<b>0</b>	<b>0</b>	<b>0</b>	<b>0</b>
<b>Ceppaie</b>			<b>20</b>	<b>13</b>		<b>7</b>												
<b>Diametro medio</b>			<b>2,7</b>	<b>20</b>	<b>#DIV/0!</b>	<b>8</b>	<b>32</b>											

\* Utilizzare le colonne sottostanti per suddividere le piante/polloni cavallettate (riportate nella colonna N° PIANTE TOT) tra le diverse specie presenti

TIMBRO E FIRMA DEL  
TECNICO AGRO-  
FORESTALE ABILITATO

### SCHEDA DI RILEVAMENTO DELL'AREA DI SAGGIO N° 3

AREA DI SAGGIO      N° 3            500  
 SUPERFICIE RAPPRESENTATA (ha):    2,9  
 METODO DI CUBATURA ADOTTATO:    albero modello

	DATI RILEVATI NELL'AREA DI SAGGIO	DATI RIFERITI ALL'ETTARO	DATI RIFERITI ALLA SUPERFICIE RAPPRESENTATA	PESO (qli/ha)	PESO (qli totali)
N° POLLONI PRESENTI	48	960	2784		
N° POLLONI UTILIZZATI	46	920	2668		
N° OLTRETRURNO PRESENTI	5	100,00	290		
N° OLTRETRURNO UTILIZZATI	3	60	174		
N° CEPPAIE	20	400	1160		
AREA BASIMETRICA (mq)	1,48	30	86		
MASSA LEGNOSA PRESENTE (mc)	11,86	237	688	2253,72	6536
MASSA LEGNOSA AL TAGLIO (mc)	9,85	197	572	1872,37	5430

VALORI MEDI	DIAMETRO MEDIO (cm)	ALTEZZA MEDIA (m)	VOLUME (mc)	PESO (qli)
POLLONE	21	16	0,28	2,63
OLTRETRURNO 2T	34	18	0,82	7,76
OLTRETRURNO 3T	40	20	1,26	11,93

TIMBRO E FIRMA DEL  
 TECNICO AGRO-  
 FORESTALE ABILITATO



Tavola n. 1 - Carta Tecnica Regionale

scala di 1:10.000

Magliano Romano - Sezione boschiva n. 1  
Foglio n. 4 particella 1/parte  
Superficie netta 9,8 ettari

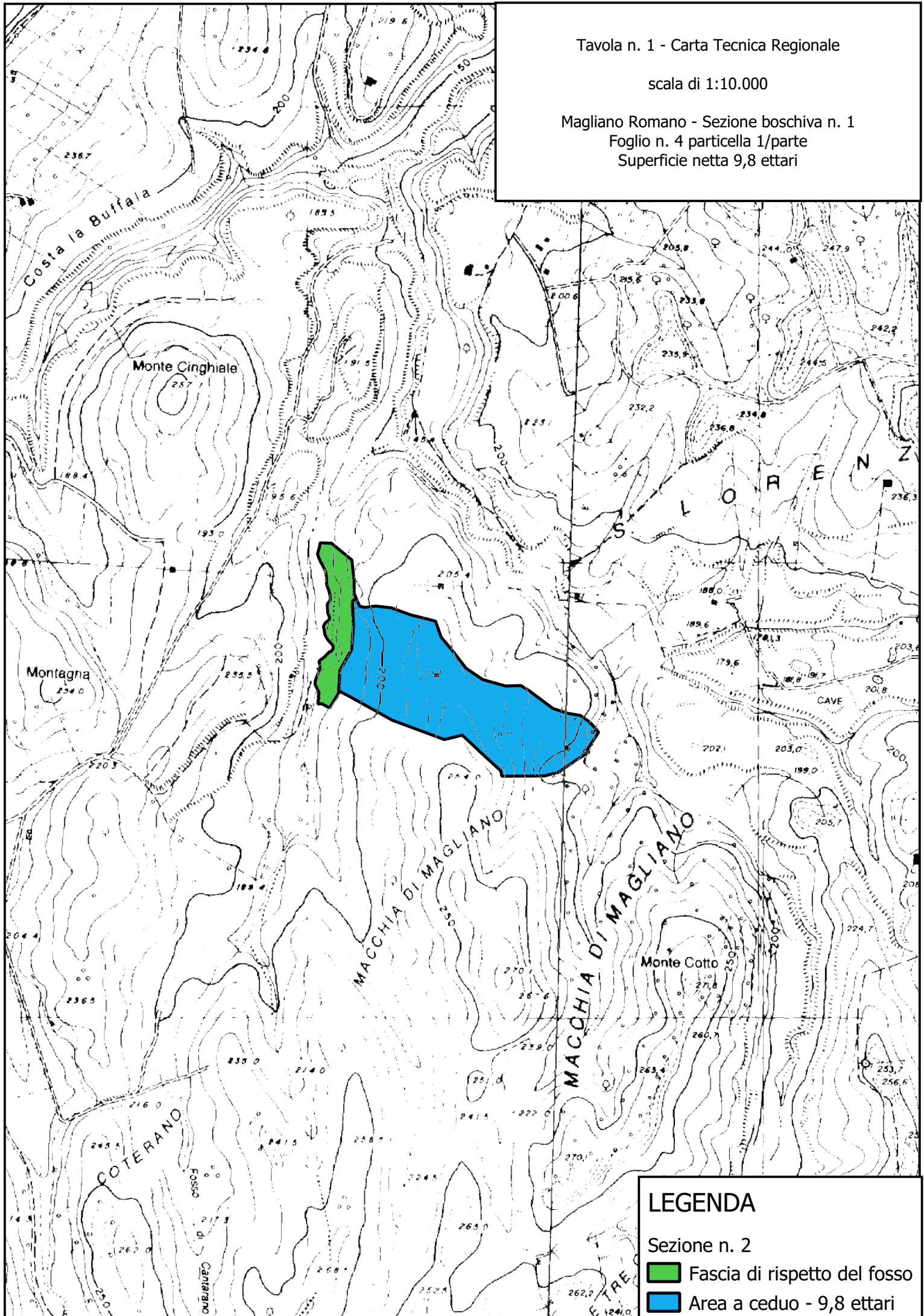

**LEGENDA**

Sezione n. 2



-  Fascia di rispetto del fosso
-  Area a ceduo - 9,8 ettari

Tavola n. 2 - Mappa Catastale

scala di 1:4.000

Magliano Romano - Sezione boschiva n. 1  
Foglio n. 4 particella 1/parte  
Superficie netta 9,8 ettari

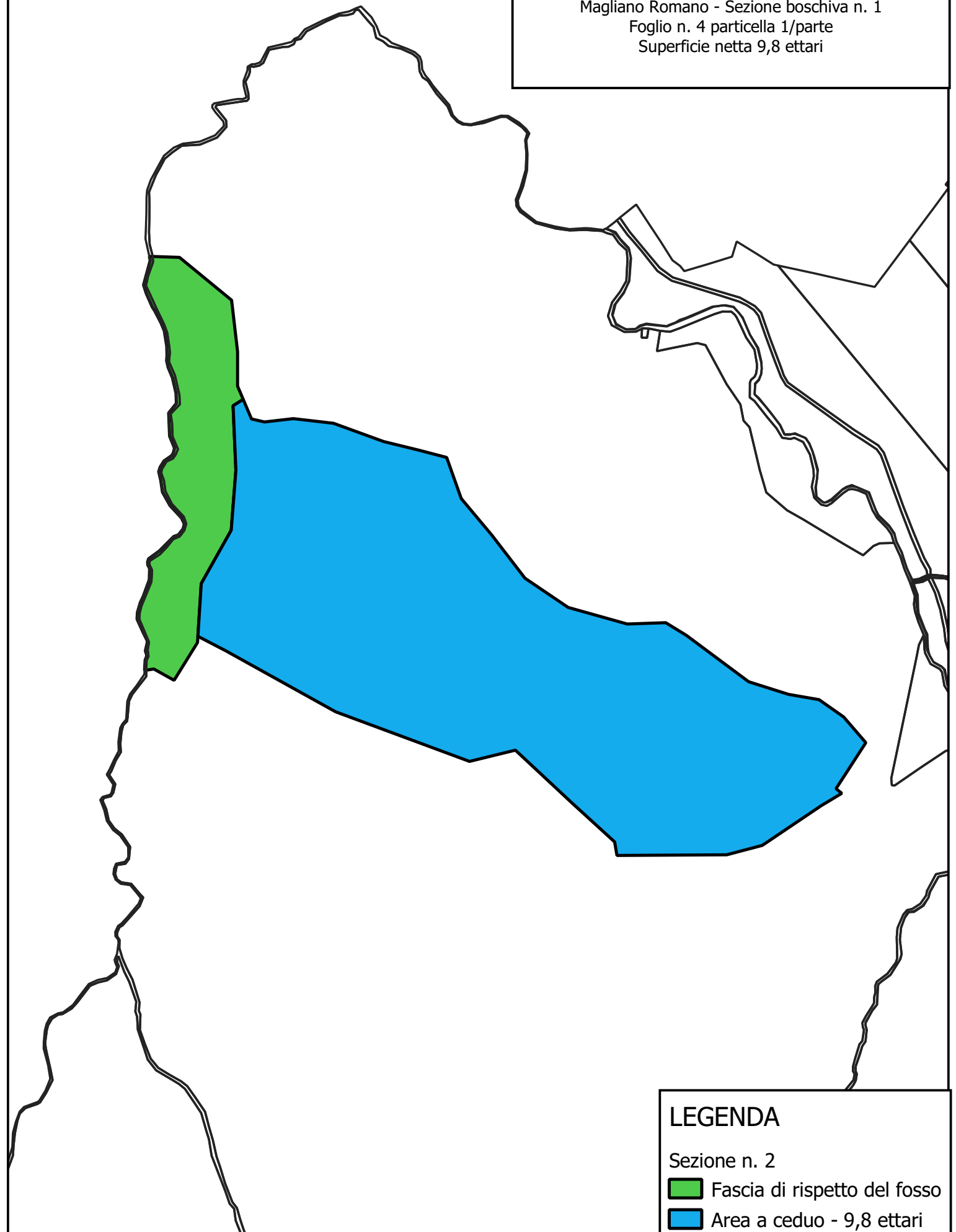

**LEGENDA**

Sezione n. 2



-  Fascia di rispetto del fosso
-  Area a ceduo - 9,8 ettari

Tavola n. 3 - Carta Tecnica Regionale

scala di 1:5.000

Magliano Romano - Sezione boschiva n. 1

Foglio n. 4 particella 1/parte

Superficie netta 9,8 ettari

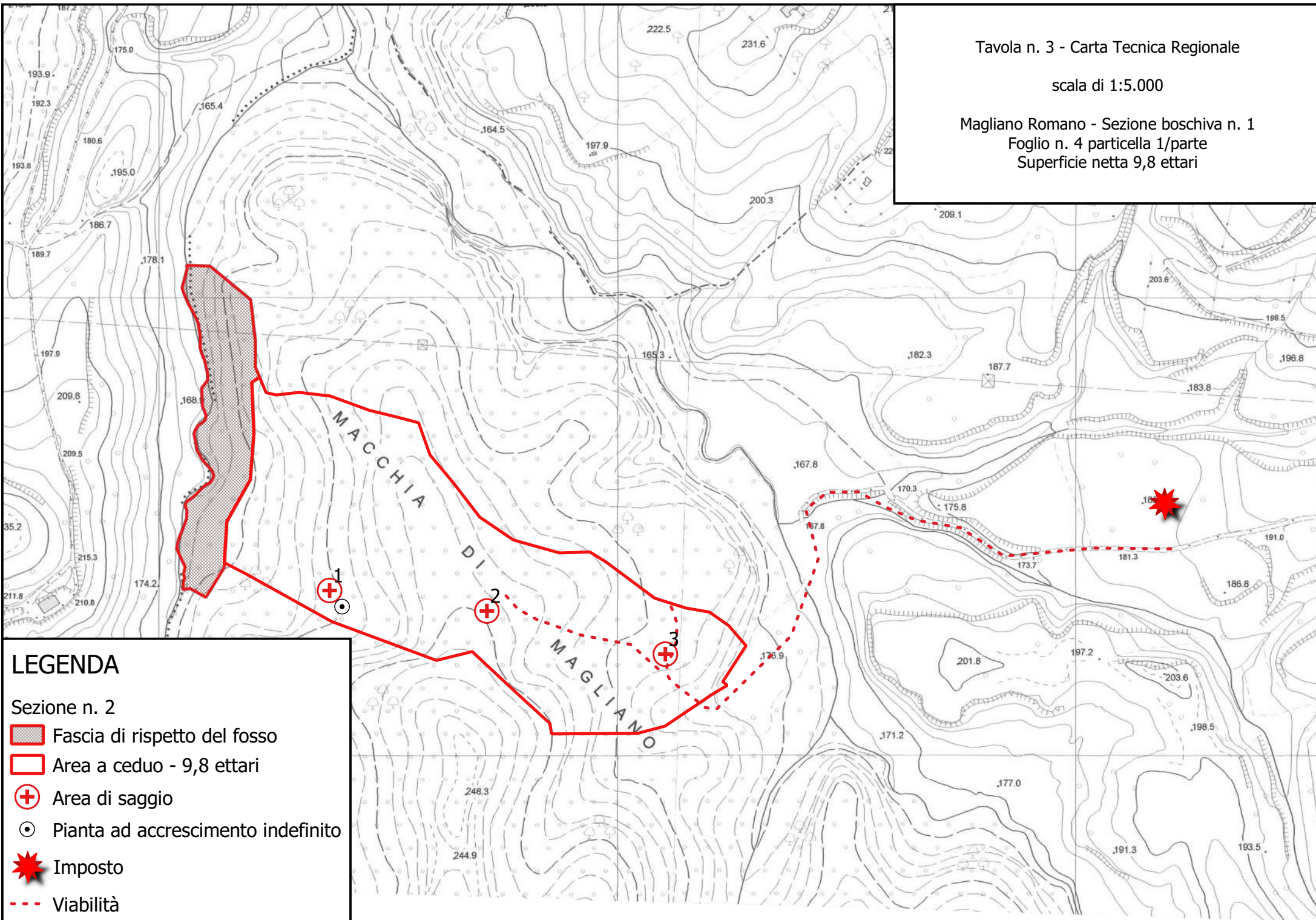

#### Tavola n°4 - Stralcio Carta della Vegetazione della Provincia di Roma

60B1306: Boschi di cerro e Carpinella orientale – *Echinopo siculi* – *Quercetum frainetto*;

58A: arbusteti e stadi di ricostituzione forestale dei boschi a caducifoglie;

58A1109: prati in evoluzione dominati da arbusti del Pruno-Rubion, mosaico a Rubus e pruneto termofilo;

211 Seminativi in aree non irrigue.

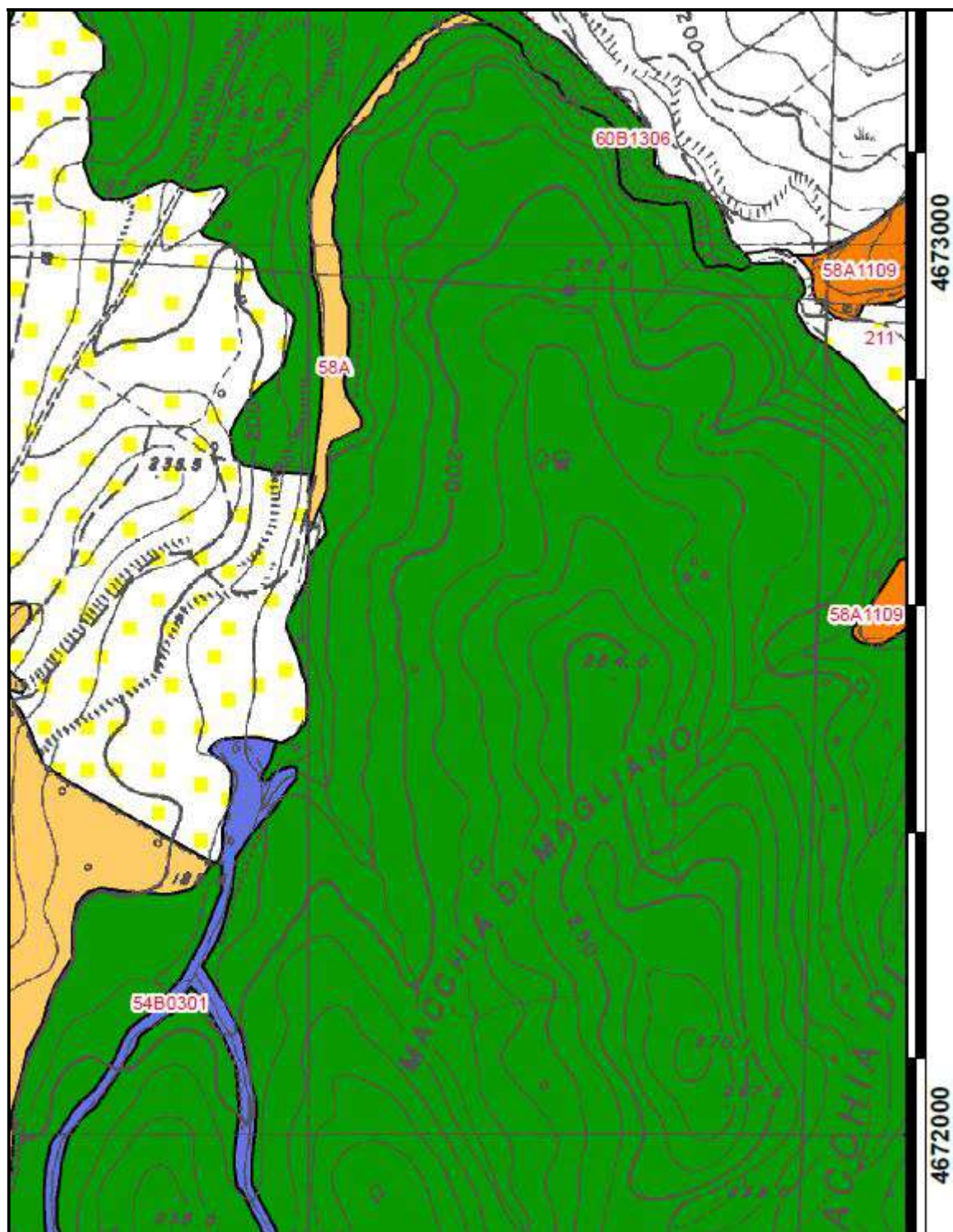

**SPAZIO RISERVATO ALL'UFFICIO**

<b>PRATICA n.</b>	<b>SOPRALLUOGO:</b> da effettuare <input type="checkbox"/> non necessario <input type="checkbox"/>
<b>PROT. n.</b>	
<b>DA RICHIEDERE</b>	
<b>NOTE</b>	

**Provincia di Roma - Servizio Geologico - Ufficio Agro-Forestale**  
**SCHEDA TECNICA INTERVENTI di GESTIONE AGRO-FORESTALE<sup>1)</sup>**  
 (DA COMPILARE A CURA DEL PROGETTISTA ABILITATO)

**1. TIPOLOGIA DELL'INTERVENTO RICHIESTO**

<b>1a. AUTORIZZAZIONE</b> <input type="checkbox"/>			<b>1b. COMUNICAZIONE</b> <input checked="" type="checkbox"/>		
UTILIZZAZIONE DI FINE TURNO <input checked="" type="checkbox"/>	DIRADO <input type="checkbox"/>	SFOLLO <input type="checkbox"/>	SUCCISIONE POST-INCENDIO <input type="checkbox"/>	AVVIAMENTO ALTO FUSTO <input type="checkbox"/>	ALTRO <input type="checkbox"/>
MIGLIORAMENTO E RICOSTITUZIONE BOSCHIVA <input type="checkbox"/>	RIMBOSCHIMENTO <input type="checkbox"/>	POTATURA - SPALCATURA <input type="checkbox"/>	TAGLIO FITOSANITARIO <input type="checkbox"/>		

**2. DATI DEL RICHIEDENTE<sup>2)</sup>**

<b>2a. NOME RICHIEDENTE:</b>	Fabio Barone
<b>2b. PRIVATO</b> <input type="checkbox"/>	<b>2c. ENTE PUBBLICO *</b> <input checked="" type="checkbox"/>
PROPRIETARIO <input type="checkbox"/>	ENTE PROPRIETARIO <input type="checkbox"/>
AFFITTUARIO <input type="checkbox"/>	AFFITTUARIO DI TERRENO DI PROPRIETA' PUBBLICA <input type="checkbox"/>
ALLEGATO NULLA OSTA del PROPRIETARIO <input type="checkbox"/>	ALLEGATO NULLA OSTA ENTE PROPRIETARIO <input type="checkbox"/>

<b>NOME PROPRIETARIO:</b>	Comune di Magliano Romano	<b>INDIRIZZO</b>
<small>(solo se diverso dal richiedente)</small>		<b>TELEFONO</b>

<b>INDIRIZZO RICHIEDENTE:</b>	piazza risorgimento, 1 - 00060, Magliano Romano
<b>TELEFONO</b>	Cellulare

**DICHIARAZIONE SOSTITUTIVA ATTO di NOTORIETA' ATTESTANTE il FATTO di ESSERE PROPRIETARIO o TITOLO di DISPONIBILITA'** (art. 7, comma 6 del Regolamento Regionale n.7/05)

**\* Documentazione ed operazioni necessarie (solo per interventi di gestione forestale di proprietà pubblica)<sup>3)</sup>**

I. Provvedimento di adozione del progetto (art. 11, comma 4, lettera d) del Regolamento Regionale n. 7/05)	<input checked="" type="checkbox"/>
II. Dichiarazione (facoltativa) di impegno ad effettuare accantonamenti - 10% in caso di P.A.F. approvato, 20% in caso contrario (art. 21 della L.R. 39/02 e art. 26 del Regolamento Regionale n. 7/05)	<input checked="" type="checkbox"/>
III. Dichiarazione della superficie boscata complessiva di proprietà dell'Ente pubblico, riferita a ciascuna classe di governo	<input checked="" type="checkbox"/>
IV. Dichiarazione della superficie massima utilizzabile in ciascuna stagione silvana, compresa entro il limite di 1/n della superficie boscata della classe di governo (art. 148 del Regolamento Regionale n. 7/05); oppure superiore ad 1/n (art. 149 del Regol. Reg. n. 7/05) purchè compresa entro i limiti di cui all'art. 19, del Regolamento Regionale n. 7/05	<input checked="" type="checkbox"/>
V. Previsto il rilascio di n. 1 pianta sana di maggiore età ogni 10 ha di superficie utilizzata, da destinare ad invecchiamento indefinito, ai sensi dell'art. 22 del Regolamento Regionale n. 7/05	<input checked="" type="checkbox"/>

**3. LOCALIZZAZIONE DELL'INTERVENTO**

<b>COMUNE</b> Magliano Romano	<b>LOCALITA'</b> Macchia di Magliano
<b>DENOMINAZIONE del BOSCO</b> Sezione 2	<b>SUP. catastale complessiva in ha</b> 56,25,00
	<b>SUPERFICIE netta al taglio in ha</b> 9,8

N° FOGLIO CTR	365010
N° FOGLIO IGM	143 II NE

Riferimenti Catastali: Mazzano Romano Foglio 4	
Particella/e	1

<b>CARTOGRAFIA</b>	***Perimetrazione Superficie/i su: Cartografia Catastale	<input checked="" type="checkbox"/> CTR	<input checked="" type="checkbox"/> IGM	<input type="checkbox"/>
	***Perimetrazione eventuale zonizzazione su Cartografia Catastale		<input checked="" type="checkbox"/>	
	***Indicazione cartografica della viabilità forestale e degli imposti		<input checked="" type="checkbox"/>	
	Coordinate geografiche dei vertici o punti topograficamente significativi del poligono identificativo dell'area d'intervento (preferib. formato U.T.M. fuso 33 Datum ED50)			<input checked="" type="checkbox"/>

**3a. AUTORITA' di BACINO COMPETENTE per TERRITORIO:**

<b>Tevere</b> <input checked="" type="radio"/>	<b>Liri - Garigliano - Volturno</b> <input type="radio"/>	<b>Bacini Regionali del Lazio</b> <input type="radio"/>
<b>### 3b. Ricade in area perimetrata (cartografia vigente ed aggiornata allegata al P.A.I.) a rischio di frana R3 "elevato" o R4 "molto elevato"?</b> <input checked="" type="checkbox"/> NO <input type="checkbox"/> SI	<input type="checkbox"/> SI	NULLA OSTA AUT. BAC./GEOMORFOLOGICA Allegato <input type="checkbox"/> Richiesto <input type="checkbox"/> Non previsto <input type="checkbox"/>
<b>### 3c. Ricade in area perimetrata (cartografia vigente ed aggiornata allegata al P.A.I.) a rischio di esondazione di Fascia A e B1?</b> <input checked="" type="checkbox"/> NO <input type="checkbox"/> SI	<input type="checkbox"/> SI	NULLA OSTA AUT. BAC./GEOMORFOLOGICA Allegato <input type="checkbox"/> Richiesto <input type="checkbox"/> Non previsto <input type="checkbox"/>
<b>### 3d. Prodotta Relazione Geologica<sup>4)</sup>?</b> <input checked="" type="checkbox"/> NO <input type="checkbox"/> SI	<input type="checkbox"/> SI	Allegata <input type="checkbox"/> Inviata all'Aut. Bac. <input type="checkbox"/>
<b>### 3e. Prodotto Studio di compatibilità idrogeomorfologica a cura del progettista?</b> <input checked="" type="checkbox"/> NO <input type="checkbox"/> SI	<input type="checkbox"/> SI	Allegato <input type="checkbox"/> Inviato all'Aut. Bac. <input type="checkbox"/>

**4. AREE PROTETTE, SITI NATURA 2000, DEMANIO FORESTALE REGIONALE**

<b>4a. AREA NATURALE PROTETTA<sup>5</sup></b>	NO <input type="checkbox"/>	<input checked="" type="checkbox"/> SI	NULLA OSTA ENTE GESTORE <sup>5)</sup>
QUALE?: Parco di Veio			Allegato <input type="checkbox"/> Richiesto <input checked="" type="checkbox"/>
<b>4b. DEMANIO FOR. REGIONALE</b>	NO <input checked="" type="checkbox"/>	<input type="checkbox"/> SI	NULLA OSTA ENTE COMPETENTE <sup>6)</sup>
Area For. Lago <input type="checkbox"/> Area For. Tiburtina <input type="checkbox"/>			Allegato <input type="checkbox"/> Richiesto <input type="checkbox"/> Non previsto <input type="checkbox"/>
<b>4c. SITO NATURA 2000<sup>5</sup> (SIC/ZPS)<sup>7)</sup></b>	NO <input checked="" type="checkbox"/>	<input type="checkbox"/> SI	Pronuncia di VALUTAZIONE d'INCIDENZA <sup>7)</sup>
QUALE?			Allegata <input type="checkbox"/> Richiesta <sup>8)</sup> <input type="checkbox"/> Non prevista <input type="checkbox"/>
<small>§ Cartografia vigente ed aggiornata</small>			<small>Rispettate le prescrizioni di cui alla D.G.R. 533/2006? <input type="checkbox"/> SI <input type="checkbox"/> NO</small>

**5. CONFORMITA' e VINCOLISTICA \*\*\***

5a. Conformità con: <b>Piano Regolatore Comunale<sup>9)</sup></b> <input checked="" type="checkbox"/>	<b>Piano Territoriale Paesistico<sup>10)</sup></b> <input checked="" type="checkbox"/>
5b. Conformità con: <b>Piano di Gestione ed Assestamento Forestale (P.G.A.F.) approvato</b>	
NON ESISTENTE <input checked="" type="checkbox"/>	AREA NON INCLUSA <input type="checkbox"/> AREA INCLUSA (indicare gli estremi di approvazione) <input type="checkbox"/>
5c. <b>VINCOLI* di cui alla L.R. 43/74 (abrogata)</b> *vigenti solo se sono stati erogati indennizzi (art. 50 Reg. Reg. 7/05)	NO <input checked="" type="checkbox"/> <input type="checkbox"/> SI* (in tal caso l'intervento è eseguibile solo dietro richiesta di autorizzazione per interventi fitosanitari, previo rilascio di nulla osta regionale - vedi art. 50 del Regolamento Regionale n. 7/05)
5d. <b>VINCOLI di USO CIVICO<sup>11)</sup></b>	NO <input type="checkbox"/> <input checked="" type="checkbox"/> SI
5e. <b>ALTRI VINCOLI</b> (archeologici, militari, ecc)	NO <input type="checkbox"/> <input checked="" type="checkbox"/> SI (specificare quali) Beni d'insieme c,d - PTPR
	NULLA OSTA Allegato <input type="checkbox"/> Richiesto <input checked="" type="checkbox"/>

**6. DESCRIZIONE DEL SOPRASSUOLO e CARATTERISTICHE DELL'INTERVENTO \*\*\***

6a. <b>Specie legnose</b>	CERRO <input type="checkbox"/> QUERCE MISTE CADUCIFOGLIE <input checked="" type="checkbox"/> CARPINO <input type="checkbox"/> LECCIO <input type="checkbox"/> CASTAGNO <input type="checkbox"/> FAGGIO <input type="checkbox"/> ALTRO <input type="checkbox"/>
6b. <b>Forma di trattamento in atto</b>	CEDUO MATRICINATO SEMPLICE <input checked="" type="checkbox"/> CEDUO COMPOSTO <input type="checkbox"/> FUSTAIA <input type="checkbox"/> ALTRO <input type="checkbox"/> .....

<b>6c. Forma di trattam. da adottare in prospettiva</b>	CEDUO MATRICINATO SEMPLICE <input checked="" type="checkbox"/> FUSTAIA <input checked="" type="checkbox"/>	CEDUO COMPOSTO <input type="checkbox"/> ALTRO <input type="checkbox"/>
<b>6d. Grado di copertura</b>	<input type="checkbox"/> 20-40% <input type="checkbox"/> 40-60% <input type="checkbox"/> 60-80% <input checked="" type="checkbox"/> 80-100% .....	
<b>6e. Modalità esbosco</b>	<input checked="" type="checkbox"/> MEZZI MECCANICI <input type="checkbox"/> ANIMALI DA SOMA <input type="checkbox"/> ALTRO.....	
<b>6f. Stima orientativa massa legnosa ritraibile</b>	<b>m<sup>3</sup> totali</b> <b>1719</b> <b>quintali totali</b> <b>16331</b>	<b>m<sup>3</sup> /ha</b> <b>175</b> <b>q.li /ha</b> <b>1663</b>
6g. Altezza media _____16_____	Numero piante _____4_____	
6h. Stima orientativa massa legnosa totale presente <sup>12)</sup>	m <sup>3</sup> totali 2061 quintali totali 19580	m <sup>3</sup> /ha 210 q.li /ha 1995
6i. Condizioni popolamenti circostanti	NORD.....BOSCO CEDUO..... EST.....BOSCO CEDUO.....	SUD.....BOSCO CEDUO..... OVEST...BOSCO CEDUO.....
6l. Bosco in situazioni speciali di cui all'art.46 del Regolamento Regionale n. 7/05?	SI <input type="checkbox"/> NO <input checked="" type="checkbox"/>	
6m. Contiguità tra l'area oggetto di utilizzazione ed aree boscate limitrofe utilizzate nei due anni precedenti o in via di utilizzazione (art. 19 Regol. Reg. 7/05)?	<input checked="" type="checkbox"/> NO <input type="checkbox"/> SI	Superati limiti estensione taglio? <sup>13)</sup> Predisposti eventuali corridoi forestali o altri elementi di separazione al fine di ridurre l'estensione della tagliata - no <input type="checkbox"/>
6n. Utilizzazione compresa entro i limiti di estensione taglio <sup>13)</sup> ?	<input checked="" type="checkbox"/> SI <input type="checkbox"/> NO	Richiesta motivata di deroga rispetto ai limiti <sup>13)</sup> <input type="checkbox"/> Previsto incremento di 5 matricine in più ad ettaro per ogni 5 ha (o fraz. di 5 ha) di superficie in più richiesta per il taglio (art. 36 del Regol. Reg. 7/05) <input type="checkbox"/> Predisposizione di eventuali corridoi forestali o altri elementi di separazione al fine di ridurre l'estensione della tagliata - no <input type="checkbox"/> Ottenuti n° <input type="checkbox"/> lotti di superficie <input type="checkbox"/> <input type="checkbox"/> <input type="checkbox"/>
6o. ETA': anni ...28.....	Misure strumentali <input checked="" type="checkbox"/> Desunta da documentazione <input checked="" type="checkbox"/> Verificata su registro tagli CFS <input type="checkbox"/>	
6p. Utilizzazione di ceduo di età elevata con ritorno a ceduo matricinato semplice? <sup>14)</sup>	NO <input checked="" type="checkbox"/> SI <input type="checkbox"/>	Formulata specifica richiesta di autorizzazione <sup>14)15)</sup> <input type="checkbox"/> Richiesto parere Comitato tecnico Forestale R.L. <input type="checkbox"/> Acquisito parere Comitato tecnico Forestale R.L. <input type="checkbox"/>
6q. N°Ceppaia/ha 330	N° Polloni/Ceppaia: 3	N° Piante/ha 830 circa Altezza media 16 Area basim. mq/ha 27
6r. Taglio raso di alto fusto non assestato o di ceduo invecchiato?	NO <input checked="" type="checkbox"/> SI <input type="checkbox"/>	Acquisita autorizzazione paesaggistica? <sup>16)</sup> SI <input type="checkbox"/> NO <input type="checkbox"/>
6s. Piedilista di martellata delle matricine > 2T destinate al taglio	SI <input type="checkbox"/> NO <input checked="" type="checkbox"/>	Sarà inviato in un secondo tempo, ma comunque prima ... <sup>17)</sup> <input checked="" type="checkbox"/> Assenza di matricine di età >2T cadenti al taglio <input type="checkbox"/> Matricine di età >2T presenti ma non destinate al taglio <input type="checkbox"/>
6t. Piedilista delle piante delle aree di saggio per interventi in regime di autorizzazione (piante da abbattere e piante da rilasciare) ai sensi dell'art. 35 del Regolamento Regionale n. 7/05	SI <input type="checkbox"/> NO <input checked="" type="checkbox"/>	
6u. QUOTA MIN _____168_____ MAX _____220_____	PENDENZA MEDIA _____20_____ %	ESPOSIZIONE _____varie_____

## 7. STATO DEI LUOGHI

7a. Eventuale pregresso incendio nell'area oggetto di taglio (art. 11 Regol. Reg. 7/05)	NO <input checked="" type="checkbox"/> SI <input type="checkbox"/>	Superficie percorsa _____ Anno _____ Delimitazione area percorsa dal fuoco su C.T.R. e catastale <input type="checkbox"/> Valutazione della compatibilità dell'utilizzazione con le condizioni dell'area percorsa dal fuoco <input type="checkbox"/>
7b. Presenza di fitopatologie <sup>18)</sup>	NO <input checked="" type="checkbox"/> SI <input type="checkbox"/>	Individuaz. agente patogeno _____ Richiesto parere Servizio Fitosanitario Regionale <input type="checkbox"/> Acquisito parere Servizio Fitosanitario Regionale <input type="checkbox"/>
7c. Presenza di viabilità forestale interna o limitrofa all'area boscata	NO <input type="checkbox"/> SI <input checked="" type="checkbox"/>	In buone condizioni SI <input checked="" type="checkbox"/> NO <input type="checkbox"/>

dell'area boscata					
7d. Presenza di viabilità (costituita da strade asfaltate di ordine comunale o superiore con traffico extralocale) interna o limitrofa <sup>19)</sup>	NO <input checked="" type="checkbox"/>	SI <input type="checkbox"/>	Predisposta fascia di 20 m a partire dal ciglio stradale da destinare a a graduale avviamento ad alto fusto con periodica potatura ad 1/3 dell'altezza e taglio della vegetazione erbacea (art. 93, Regolamento Regionale n.7/05) <input type="checkbox"/>		
7e. Presenza di viabilità (costituita da strade asfaltate di ordine comunale o superiore con traffico extralocale) contigua alle aree agricole costituenti un "continuum" vegetale con il bosco in oggetto <sup>19)</sup>	NO <input checked="" type="checkbox"/>	SI <input type="checkbox"/>	Predisposta fascia di 5 m priva di vegetazione al confine con la strada oppure con il bosco (art. 93, Regolamento Regionale n.7/05) <input type="checkbox"/>		
7f. Presenza di linee di compluvio minori, anche se soggette a periodico deflusso, interne o limitrofe all'area boschiva (art. 48 del Regolamento Regionale n. 7/05)	NO <input type="checkbox"/>	SI <input checked="" type="checkbox"/>	Corsi d'acqua classificati come "Acque pubbliche"	<input checked="" type="checkbox"/>	
			QUALI? C058_0134		
			Corsi d'acqua non classificati come "Acque pubbliche"	<input checked="" type="checkbox"/>	
			QUALI? Fosso di Magliano		
			Predisposta fascia di rispetto di ampiezza di almeno 10 m a partire dalle sponde con incremento della matricinatura > 20% rispetto al valore minimo <sup>20)</sup> <input checked="" type="checkbox"/>	SI <input type="checkbox"/>	DA REALIZZARE
7g. Presenza di sorgenti	NO <input checked="" type="checkbox"/>	SI <input type="checkbox"/>	Rispettata zona di tutela assoluta? <sup>21)</sup>	SI <input type="checkbox"/>	NO <input type="checkbox"/>

### 8. OPERAZIONI IN CAMPO PRELIMINARI OBBLIGATORIE (in caso di interventi soggetti ad autorizzazione)

Allestimento di aree modello di estensione pari ad almeno il 3% della superficie totale su appezzamenti di almeno 800 m <sup>2</sup>	SI <input type="checkbox"/>	NO <input checked="" type="checkbox"/>
--	-----------------------------	--

### 8 bis. OPERAZIONI IN CAMPO PRELIMINARI OBBLIGATORIE (in caso di interventi in regime di comunicazione o soggetti ad autorizzazione)

Martellata di tutte le matricine di età > 2T, destinate al taglio, laddove presenti	SI <input type="checkbox"/>	NO <input checked="" type="checkbox"/>	Sarà eseguita come d'obbligo prima del rilascio dell'autorizzazione (o entro i 60 gg dalla comunicazione) <sup>22)</sup> ?	SI <input checked="" type="checkbox"/>
				NO <input type="checkbox"/>
				NON DICHIARATO <input type="checkbox"/>

### 8 ter. OPERAZIONI IN CAMPO PRELIMINARI FACOLTATIVE

Marcatura delle matricine poste ai confini della sezione	SI <input type="checkbox"/>	NO <input checked="" type="checkbox"/>
Piedilista delle matricine di confine con indicazione di numero e specie	SI <input type="checkbox"/>	NO <input checked="" type="checkbox"/>
Marcatura di tutte le matricine da riservare a dote del bosco	SI <input type="checkbox"/>	NO <input checked="" type="checkbox"/>
Piedilista di matricinatura (elenco delle matricine da riservare a dote con descrizione delle classi diametriche e delle specie)	SI <input checked="" type="checkbox"/>	NO <input type="checkbox"/>
Allestimento aree di saggio permanenti	SI <input checked="" type="checkbox"/>	NO <input type="checkbox"/>

### 9. RIEPILOGO: AREE DI SAGGIO AREE MODELLO Superficie unitaria ha 1

Denominazione	Riserve del turno	Riserve ≥ 2T	n. stimato riserve complessive
Area di saggio n. 1	53	27	80/ha
Area di saggio n. 2	53	27	80/ha
Area di saggio n. 3	53	27	80/ha
Area di saggio n. 4			
Area di saggio n. 5			
Area di saggio n. 6			
Area di saggio n. 7			

### 10. DATI SINTETICI DI MATRICINATURA (comprensivi del n° 5 di piante di confine)

Età matricine	Numero complessivo	Densità
Matricine di riserva del turno	523	n. 53 / ha
Matricine di riserva di oltre turno	261	n. 27 / ha
Matricine di riserva totali	784	n. 80 / ha



**11. DATI SINTETICI DI MARTELLATA DELLE MATRICINE > 2T DA DESTINARE AL TAGLIO**

Tot. Matricine di età > 2T al taglio	Tot. n.	n.	/ ha
--------------------------------------	---------	----	------

**12. DATI SINTETICI DELLE PIANTE DI CONFINE**

<i>Tipo di piante</i>	<i>Numero complessivo</i>
Matricine di confine del turno	Tot. n.
Matricine di confine di oltre turno	Tot. n.
Matricine di confine totali	Tot. n.

**DATA**

01/04/2022

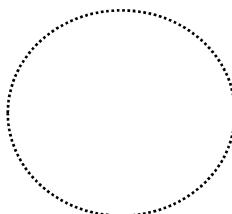
**TIMBRO E FIRMA DEL TECNICO FORESTALE ABILITATO****VISTO DEL RICHIEDENTE****VISTO DEL PROPRIETARIO**

1) Riferimenti normativi: R.D.L. n. 3267/23; R. D. n. 1126/26; L.R. n. 39/2002; Regolamento Regionale n. 7/05; L.R. n. 14/99; L.R. n. 29/97, L.R. n. 24/98; L.R. n. 25/98; L.R. n. 53/98; L. n. 183/89; L. n. 353/2000; D.Lgs. n. 227/2001; D.P.R. n. 357/97; D.P.R. 120/2003; D.G.R. 651/2005; D.G.R. 1745/2002; L. n. 241/90 e successive modifiche ed integrazioni; D.P.R. 445/2000; D.Lgs. n. 42/2004

2) di norma il soggetto richiedente deve corrispondere al soggetto proprietario; qualora il richiedente sia diverso dal proprietario dovrà essere allegato alla richiesta il Nulla Osta / la delega del possessore del titolo di proprietà del terreno su cui si prevede di intervenire

3) vedi artt. 11, 148 e 149 del Regolamento Regionale n. 7/05 ed artt. 21 e 26 della L.R. 39/02

4) ...finalizzata/o alla verifica della compatibilità idrogeomorfologica dell'intervento previsto con la fenomenologia franosa

5) ai sensi degli artt. 28 e 33 della L.R. 29/97, dell'art. 45 della L.R. 39/02 e dell'art. 51 del Regolamento Regionale n. 7/05

6) ai sensi dell'art. 45 della L.R. 29/97

7) vedi il D.P.R. 357/97 come modificato dal D.P.R. 120/2003; vedi pure l'art. 45 della L.R. 39/02 e l'art. 53 del Regolam. Reg.

n.7/05. Qualora l'intervento ricada in una Zona di Protezione Speciale (Z.P.S.) dovranno essere rispettate le specifiche misure di conservazione di cui all'allegato "A" alla D.G.R. 04/08/2006 n. 533

8) attraverso una relazione documentata che evidenzia effetti sul sito ai sensi dell'art. 5 del D.P.R. 357/97, come modificato dall'art. 6 del D.P.R. 120/2003

9) P.U.C.G. e P.U.O.C.; L.R. n. 38/99

10) P.T.R.G.; L.R. n. 38/99

11) L.n. 1766/27

12) comprensiva della massa delle riserve

13) 20 ha per il castagno e 10 ha per i cedui di altre specie (art. 19 del Regolamento Regionale n. 7/05)

14) ai sensi degli artt. 8 e 38 della L.R. 39/02 e degli artt. 15 e 41 del Regolamento Regionale n. 7/05

15) contenente elementi tecnici di cui alla nota R.L., Area B - Servizio 3, prot. AM/00781 del 07/03/02 e all'art. 41 del Regolam. Regionale n. 7/05

16) ai sensi dell'art. 10 della L.R. 24/98 come modificato dall'art. 89 della L.R. 39/02

17) ...del rilascio del provvedimento (regime di autorizzazione) o della scadenza dei 60 gg (regime di comunicazione) ai sensi dell'art. 35 del Regolamento Regionale n. 7/05

18) vedi artt. 54, 74, 75 della L.R. n. 39/02 ed artt. 97, 98 e 99 del Regolamento Regionale n. 7/05

19) vedi art. 93 del Regolamento Regionale n. 7/05

20) art. 36 del Regolamento Regionale n. 7/05

21) ai sensi della D.G.R. 5817/99 (Direttive per l'individuazione delle aree di salvaguardia delle acque destinate al consumo umano)

22) artt. 35 e 36 del Regolamento Regionale n. 7/05

\*\*\*) ai sensi dell'art. 11 del Regolamento Forestale

###) ai sensi dell'art. 47 del Regolamento Regionale n. 7/05

## Catasto terreni

# Visura storica per immobile

Situazione degli atti informatizzati dall'impianto meccanografico al 02/04/2022



**Immobile di catasto terreni**



**Causali di aggiornamento ed annotazioni**

### Informazioni riportate negli atti del catasto al 02/04/2022

**Dati identificativi:** Comune di **MAGLIANO ROMANO (E813) (RM)**

Foglio 4 Particella 1

Partita: **680**

#### **Classamento:**

**Redditi:** dominicale **Euro 871,52 Lire 1.687.500**  
agrario **Euro 174,30 Lire 337.500**

Particella con qualità: **BOSCO CEDUO** di classe  
**3**

Superficie: **562.500 m<sup>2</sup>**

### > **Intestati catastali**

#### > **1. POPOLAZIONE DI MAGLIANO ROMANO**

Diritto di: per il diritto di legnatico e pascolo

#### > **2. POSSIDENTI DI BESTIAME DI MAGLIANO ROMANO**

Diritto di: Comproprietario

#### > **3. UNIVESITA BATTIERI**

Diritto di: Comproprietario

### > **Dati identificativi**

 **dall'impianto**

Impianto meccanografico del 26/07/1979

**Immobile attuale**

Comune di **MAGLIANO ROMANO (E813) (RM)**

Foglio 4 Particella 1

### > **Dati di classamento**

**dall'impianto**

Impianto meccanografico del 26/07/1979

**Immobile attuale**

Comune di **MAGLIANO ROMANO (E813) (RM)**

Foglio **4** Particella **1**

Redditi: dominicale **Euro 871,52 Lire 1.687.500**

agrario **Euro 174,30 Lire 337.500**

Particella con qualità: **BOSCO CEDUO** di classe  
**03** Superficie: **562.500 m<sup>2</sup>**

Partita: **680**

---

**> Storia degli intestati dell'immobile**

**Dati identificativi:** Immobile attuale - Comune di **MAGLIANO ROMANO (E813) (RM)** Foglio **4** Particella **1**

**> 1. POPOLAZIONE DI MAGLIANO ROMANO**

1. Impianto meccanografico del 26/07/1979

**dall'impianto**

Diritto di: per il diritto di legnatico e pascolo (deriva  
dall'atto 1)

**> 2. POSSIDENTI DI BESTIAME DI MAGLIANO ROMANO**

**dall'impianto**

Diritto di: Comproprietario (deriva dall'atto 1)

**> 3. UNIVESITA BATTIERI**

**dall'impianto**

Diritto di: Comproprietario (deriva dall'atto 1)

---

*Visura telematica*

*Tributi speciali: Euro 0,90*